

PRZEKRÓJ PIONOWY P1 1:50

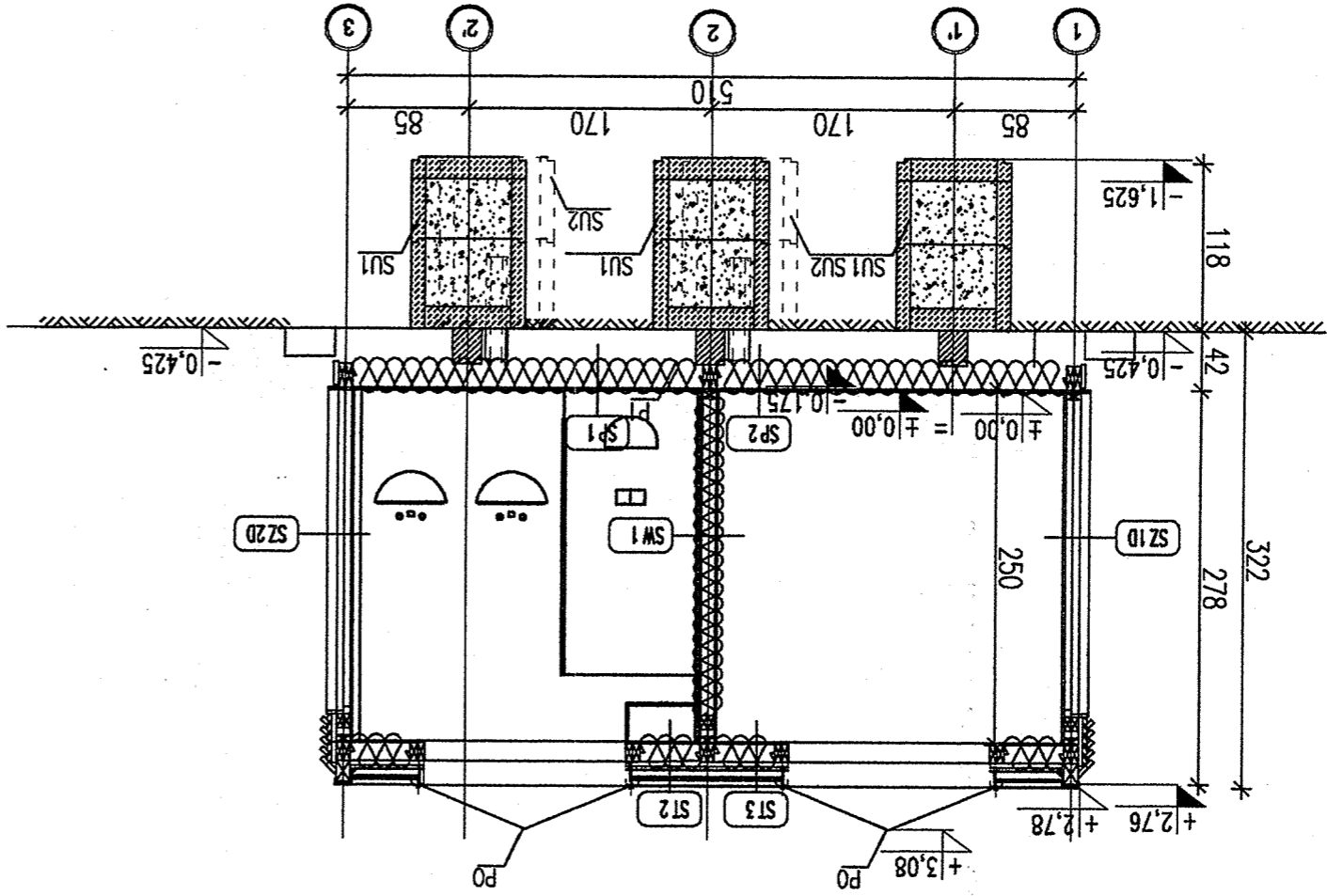

| | | | | | | | | | | | | | | | | | |
|--|--|---|--|---|--|--|--|---|--|--|--|---|--|---------------------------------------|--|--|--|
| nr projektu: B.08 | | Indeks fazy: PBU | | obiekt: S+ | | nr rysunku: AR-03-07 | | rewizja: 00 | | data edycji: 08.02 | | orkusz: 1/1 | | skala: 1:50 | | | |
| sprawił: Maksymilian Ziolkowski SM-1/12004; MA-1859 | | opracował: arch. Łukasz Milewski | | projektant generalny: arch. Bogdan Kulczyński SR-290/82; MKGS25/WW/87 | | projektanci: arch. Marek Michalski MA/012/03; MA-1480 | | temat rysunku: WERSJA STANDARD + PRZEKRÓJ P1 | | branża: ARCHITEKTURA | | faza: PROJEKT BUDOWLANY | | | | | |
| generálny projektant/wykonawca projektu: Kulczyński Architekt sp. z o.o. UL. ZGODA 4 m. 2, 00-018 WARSZAWA tel./fax 827 28 18 tel. 828 22 00 | | inwestor: WYKONANO NA ZAMÓWIENIE MINISTERSTWA SPORTU I TURYSTYKI | | zadanie: ORLIK 2012 MODULOWY SYSTEM ZAPLECZA BOISK SPORTOWYCH | | Projektant: Magdalena Rafajska arch. 2020L 09.2008 Data Podpis | | Projektant: Artur Kurowski konstr. LUB0238/ZO0K05 09.2008 Data Podpis | | adres obiektu: 22-122 Lesnówice, Mojań Lesnówicki dz.nr 452/1 | | inwestor: GMINA LESNÓWICE Lesnówice 21A, 22-122 Lesnówice | | tytuł: PRZEKRÓJ PIONOWY - 1:50 | | | |
| Objekt: BOISKA SPORTOWE ORLIK 2012-BUDYNEK ZAPLECZA BOISK | | Adres obiektu: 22-122 Lesnówice, Mojań Lesnówicki dz.nr 452/1 | | Inwestor: GMINA LESNÓWICE Lesnówice 21A, 22-122 Lesnówice | | Projektant: Magdalena Rafajska arch. 2020L 09.2008 Data Podpis | | Projektant: Artur Kurowski konstr. LUB0238/ZO0K05 09.2008 Data Podpis | | tytuł: PRZEKRÓJ PIONOWY - 1:50 | | | | | | | |