

ELEWACJA POŁUDNIOWO-ZACHODNIA 1:50

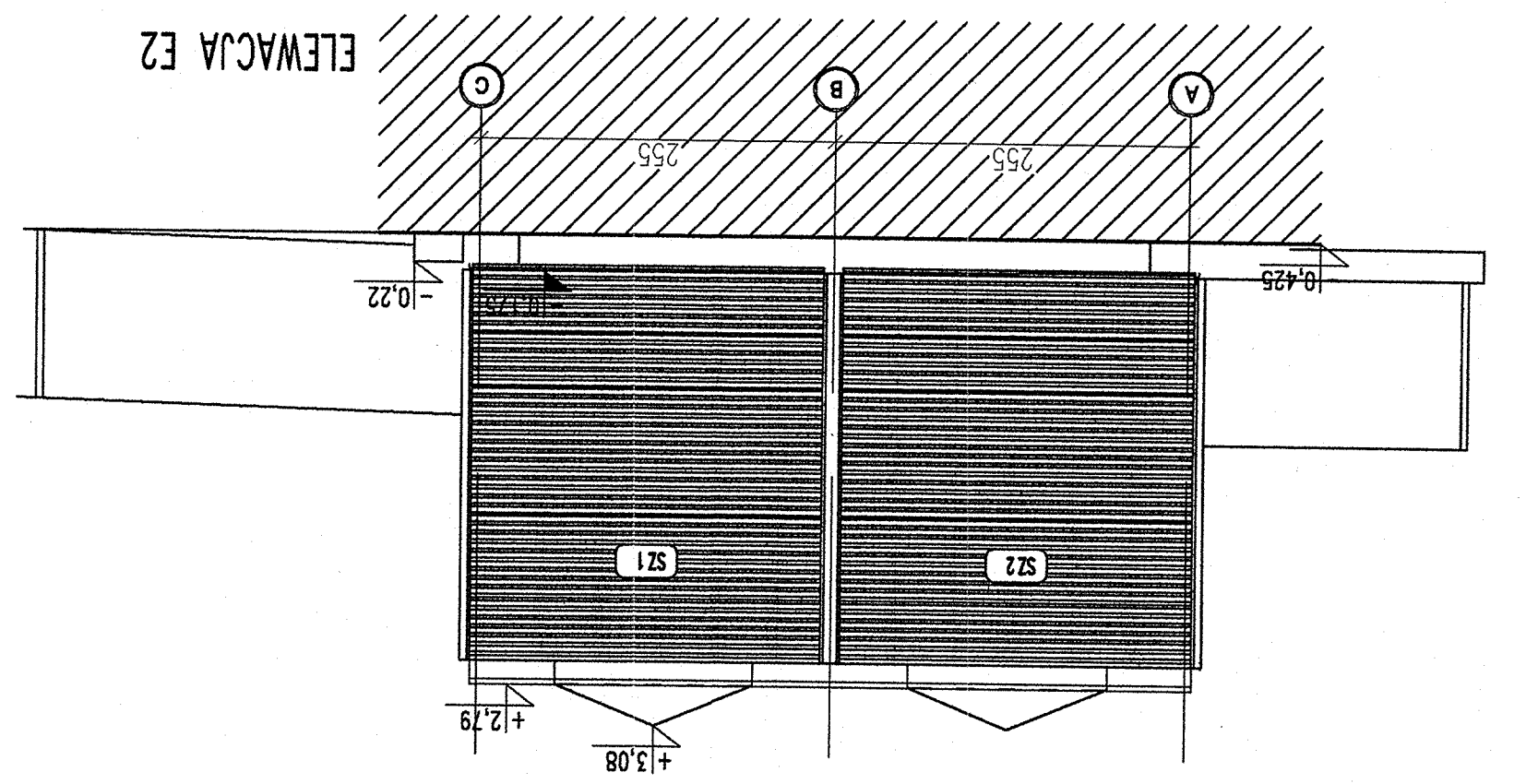

ELEWACJA POŁUDNIOWO-ZACHODNIA 1:50

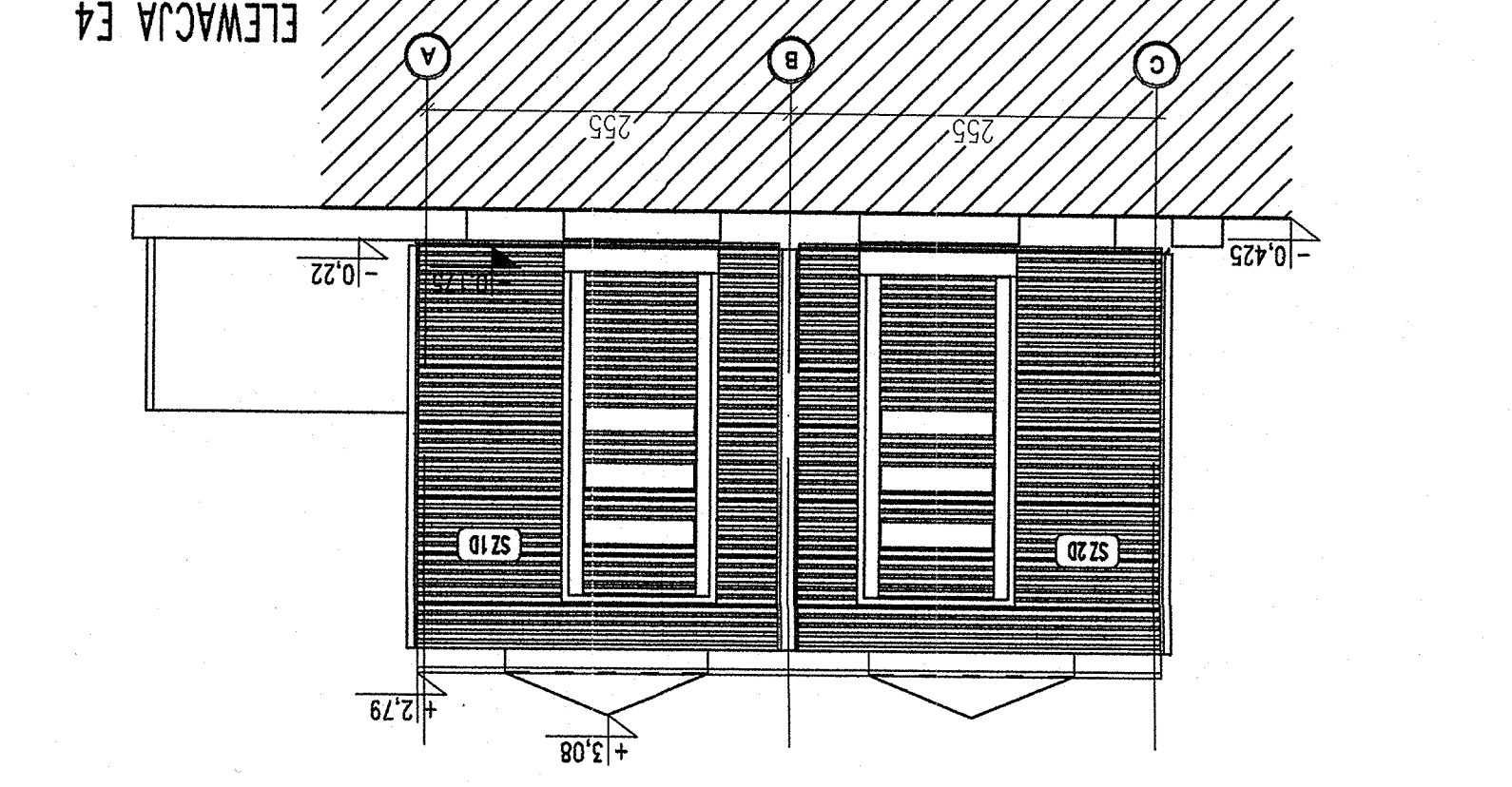

ELEWACJA POŁUDNIOWO-WSCHODNIA 1:50

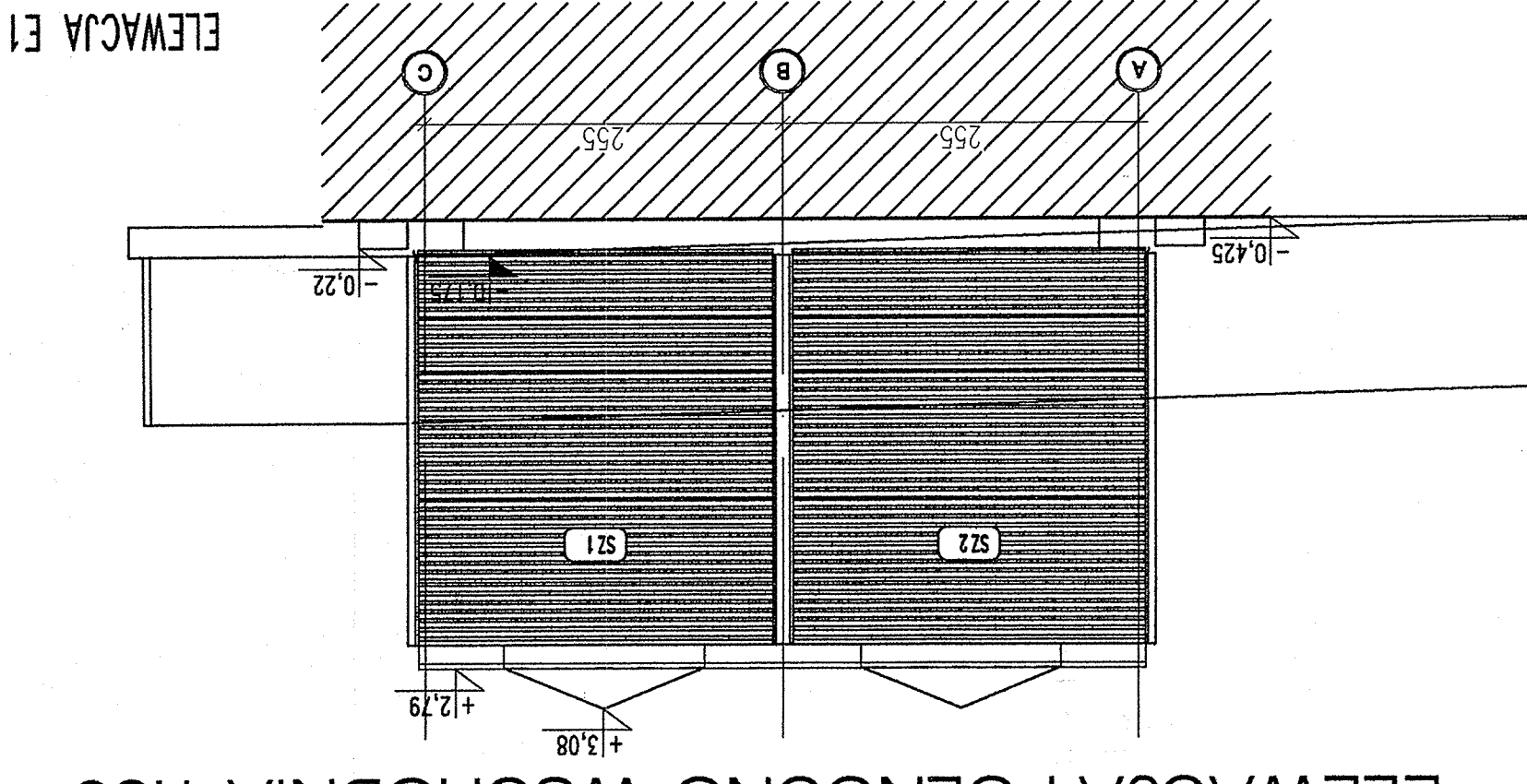

ELEWACJA POŁUDNIOWO-WSCHODNIA 1:50

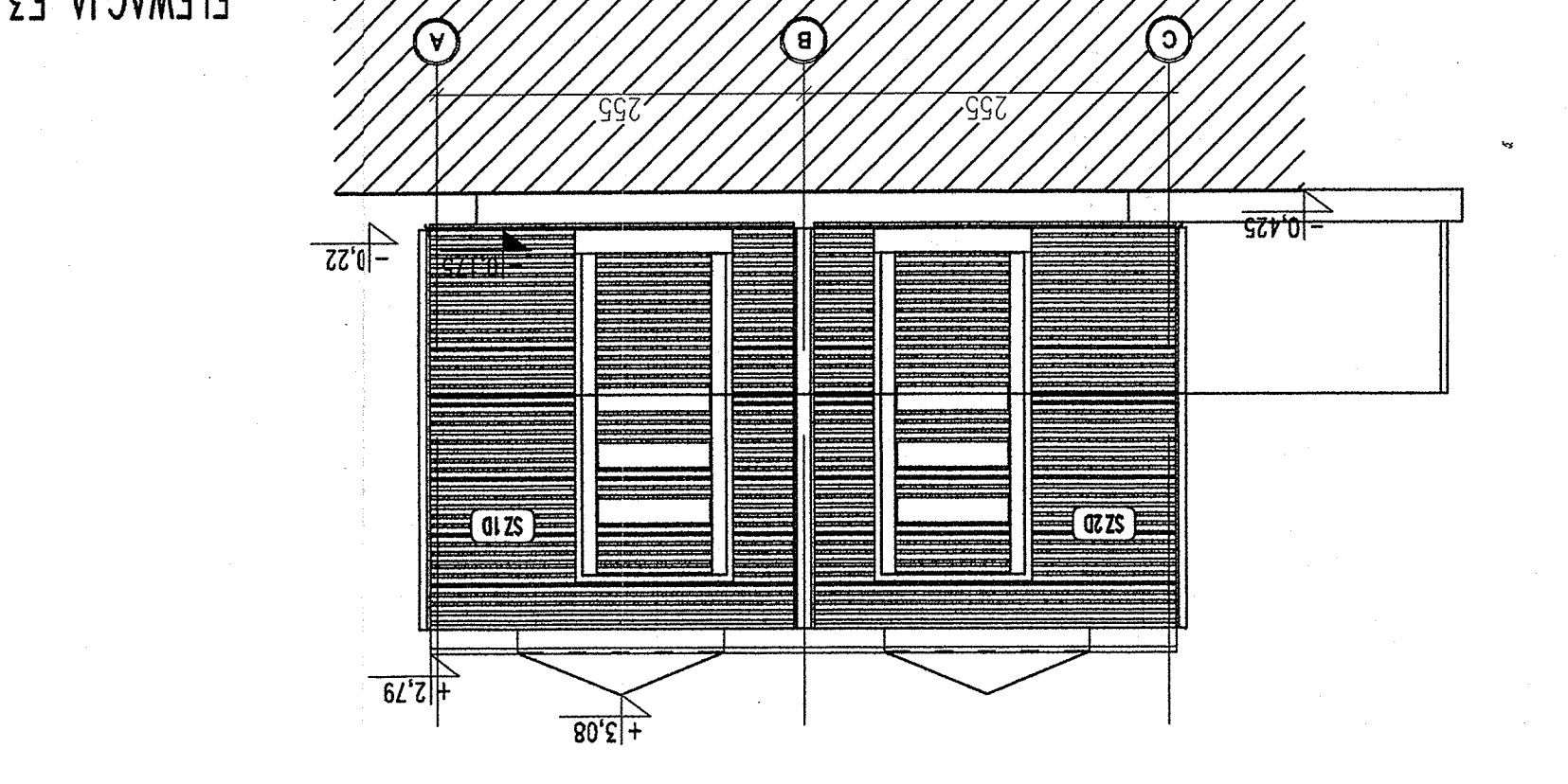

nr projektu: B.08		Indeks rozprawy: PBU S+		nr rysunku: AR-04-01		rodzaj: 00		data edycji: 08.02		arkusz: 1/1		skala: 1:50	
opracował: arch. Łukasz Milewski		autor: arch. Maciejilian Ziłkowski		nr rysunku: SM-112004; MA-1859		tytuł: PROJEKT BUDOWLANY		branża: ARCHITEKTURA		temat rysunku: ELEWACJE		autorzy: projektant: gen. arch. Bogdan Kuczyński projektant: arch. Marek Kuczyński SM-29082; MKSZBAMW/87 projektant: arch. Łukasz Milewski MA/01203; MA-1480	
generujący projektant/wykonawca projektu: Kuczyński Architekt		ul. ŻOŁA 4 m. 2, 00-016 WARSZAWA		tel./fax 827 28 18 tel. 828 22 00		op. z o.o.		generujący projektant/wykonawca projektu: Kuczyński Architekt		ul. ŻOŁA 4 m. 2, 00-016 WARSZAWA		tel./fax 827 28 18 tel. 828 22 00	

WYKONANO NA ZAMÓWIENIE MINISTERSTWA SPORTU I TURYSTYKI

ORLIK 2012
MÓDLKOWY SYSTEM ZAPLECZA BOISK SPORTOWYCH

Objekt: BOISKA SPORTOWE ORLIK 2012-BUDYNEK ZAPLECZA BOISK		Adres obiektu: 22-122 Lesnowice, Majdan Lesnowicki dz.nr 452/1		Inwestor: GMINA LESNOWICE		Lesnowice 21A, 22-122 Lesnowice		ELEWACJE - 1:50	
Projektant: Magdalena Rafalska		arch. z o.o.		Projektant: Artur Kurowski		LUBUSZANOWICKA 08.2008		Data: 08.2008	
Podpis: [Signature]		Data: 08.2008		Podpis: [Signature]		Data: 08.2008		Podpis: [Signature]	